SİVAS CUMHURİYET ÜNİVERSİTESİ
SAĞLIK BİLİMLERİ ENSTİTÜSÜ
TEZLİ YÜKSEK LİSANS EĞİTİMİ AKIŞ ÇİZELGESİ

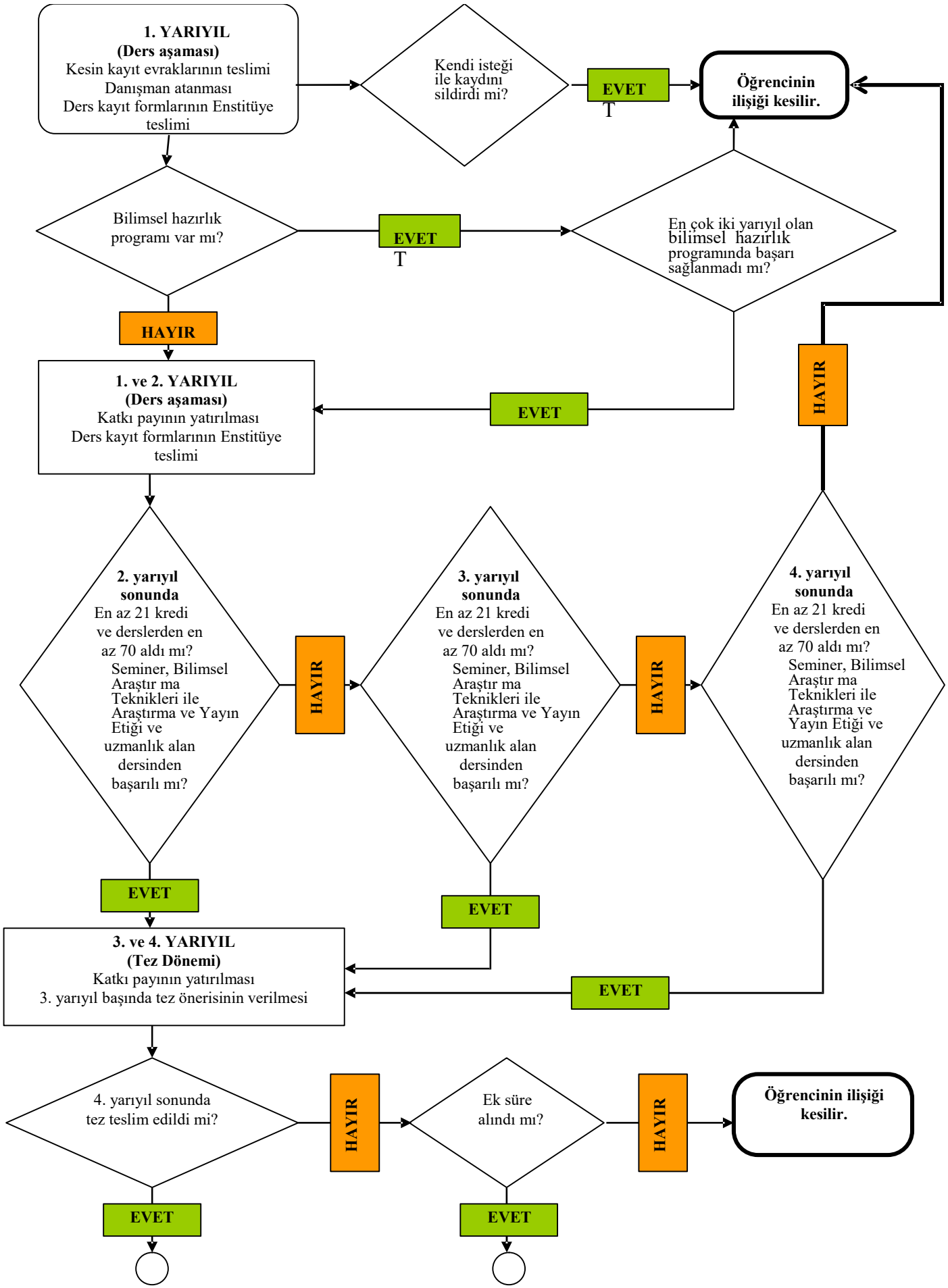

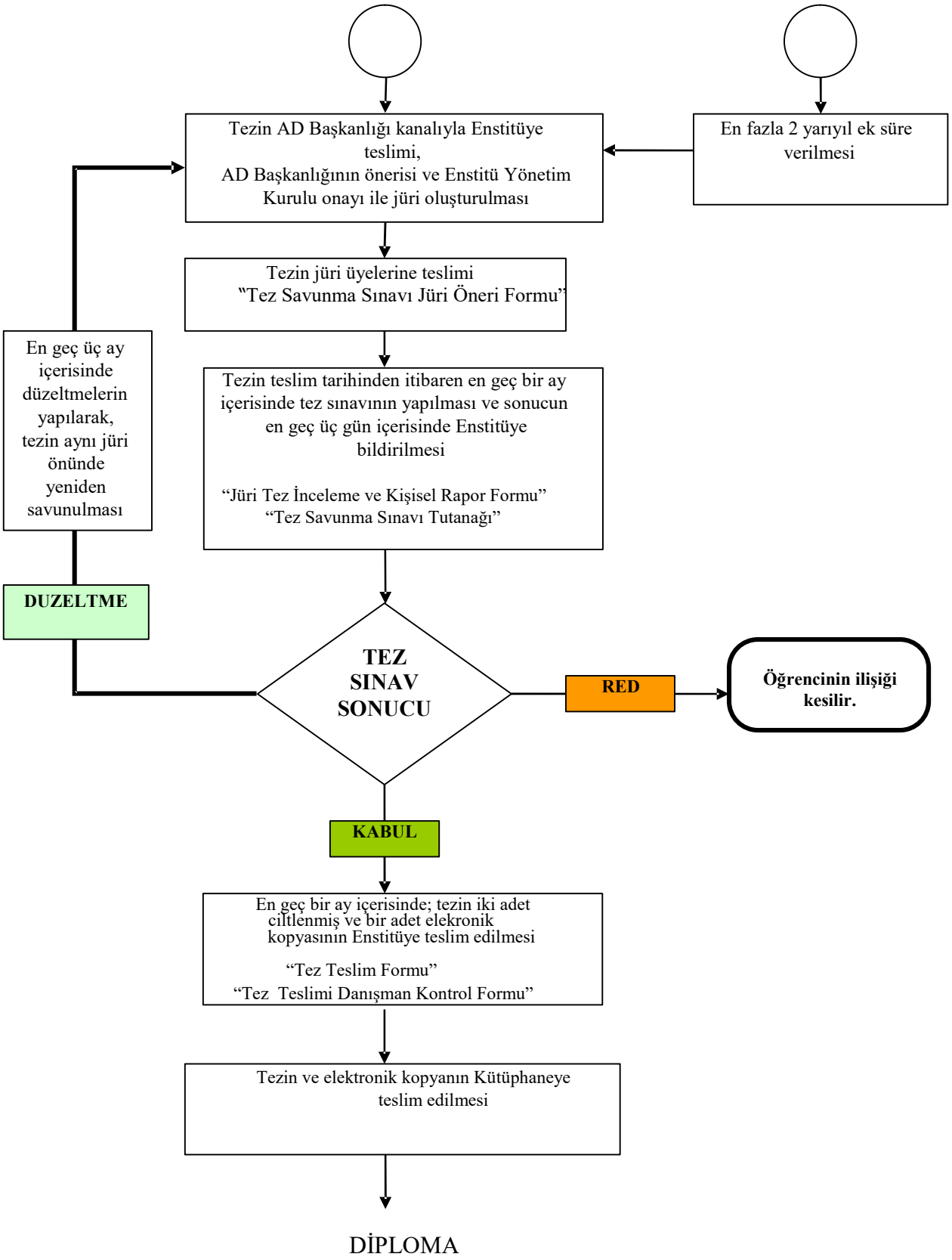
Tezin AD Başkanlığı kanalıyla Enstitüye teslimi,
AD Başkanlığının önerisi ve Enstitü Yönetim Kurulu onayı ile jüri oluşturulması
En fazla 2 yarıyıl ek süre verilmesi
Tezin jüri üyelerine teslimi
"Tez Savunma Sınavı Jüri Öneri Formu"
En geç üç ay içerisinde düzeltmelerin yapılarak, tezin aynı jüri önünde yeniden savunulması
Tezin teslim tarihinden itibaren en geç bir ay içerisinde tez sınavının yapılması ve sonucun en geç üç gün içerisinde Enstitüye bildirilmesi
"Jüri Tez İnceleme ve Kişisel Rapor Formu"
"Tez Savunma Sınavı Tutanağı"
DUZELTME
TEZ SINAV SONUCU
RED
Öğrencinin ilişiği kesilir.
KABUL
En geç bir ay içerisinde; tezin iki adet ciltlenmiş ve bir adet elekronik kopyasının Enstitüye teslim edilmesi
"Tez Teslim Formu"
"Tez Teslimi Danışman Kontrol Formu"
Tezin ve elektronik kopyanın Kütüphaneye teslim edilmesi
DİPLOMA